

Route toeleiding

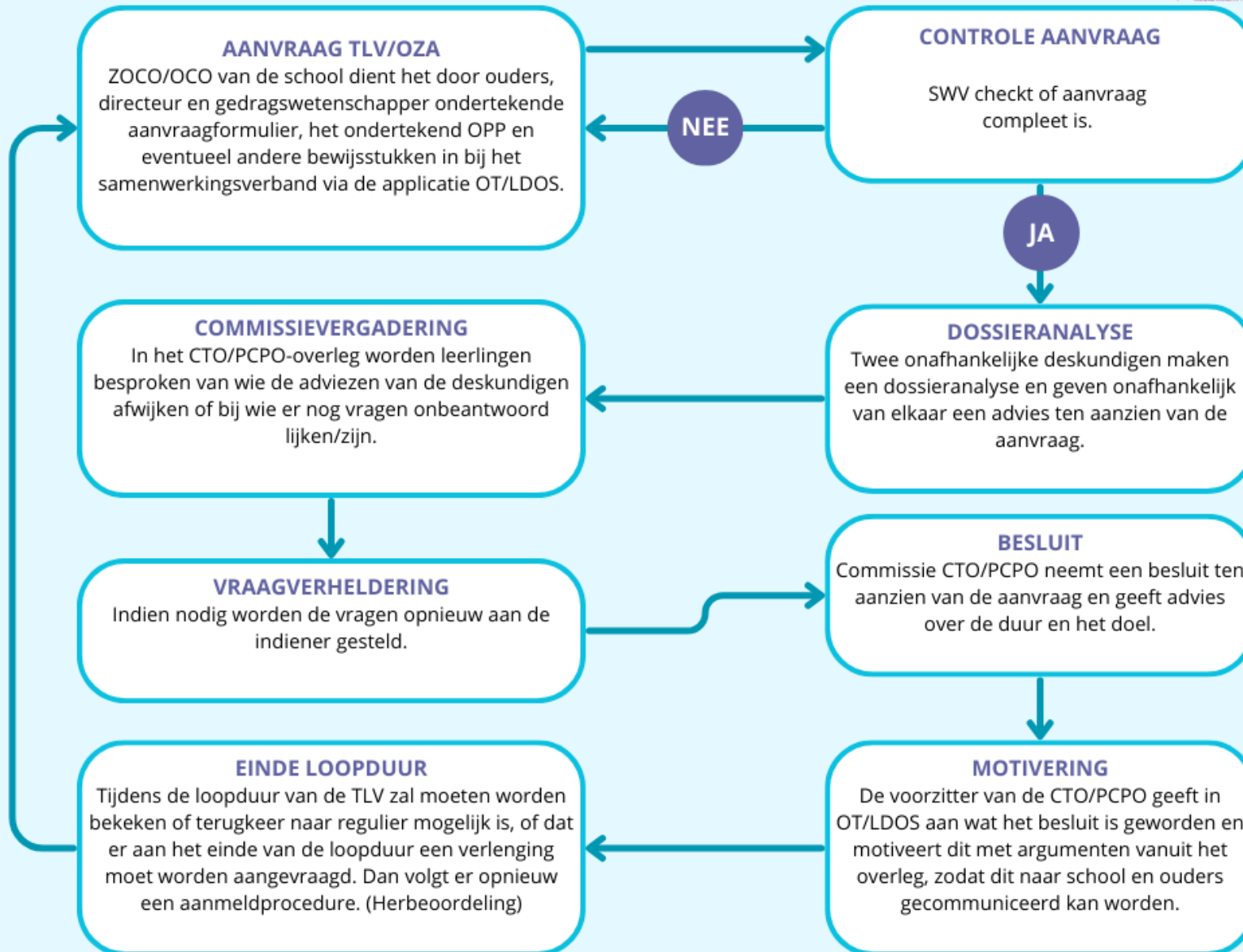

Route VO-VSO

Situatie	Aanvraag door	Indienen bij	Vereisten	Afhandeling en afgifte
<p>1. De leerling is ingeschreven bij een VO-school binnen de regio Zuid-Limburg.</p> <p>2. In een KPO, waarbij een gedragswetenschapper aanwezig is, wordt besloten dat de leerling zal worden aangemeld bij een VSO-school binnen de regio Zuid-Limburg.</p> <p><i>(Let op! De woonplaats van de leerling is in deze situatie niet van belang.)</i></p>	De VO-school waar de leerling op dat moment is ingeschreven.	<p>1. De commissie van toeleiding van het SWV, via LDOS of OT.</p> <p>2. Een TLV-aanvraag kan gedurende het gehele schooljaar worden ingediend.</p> <p>3. Om vóór het einde van het schooljaar te kunnen worden afgehandeld, dient een TLV-aanvraag <u>uiterlijk 1 juni</u> voor het einde van het schooljaar bij de CTO/PCPO binnen te zijn.</p>	<p>1. Een aanvraagformulier incl. recent en ondertekend OPP met uitsluitend de informatie die nodig is om de toelaatbaarheid te kunnen beoordelen.</p> <p>2. Een getekende toestemmingsverklaring.</p> <p>3. Een gedragswetenschapper is inhoudelijk betrokken, heeft meegekeken en geadviseerd.</p> <p>4. De ouders en leerling vanaf 16 jaar hebben inzage gehad in het OPP, vandaar de ondertekening.</p> <p><i>(Een aanvraag wordt door de CTO/PCPO volledig verklaard als aan alle vereisten is voldaan)</i></p>	<p>1. Als de aanvraag niet compleet is, krijgt de aanvragende school 3 weken de tijd om aanvullende informatie aan te leveren.</p> <p>2. Wanneer de aanvraag na 3 weken nog niet volledig is, sluit de CTO/PCPO het dossier, zonder besluit over de toelaatbaarheid.</p> <p>3. Zodra de aanvraag volledig is, geven 2 onafhankelijk deskundigen hun advies t.a.v. de aanvraag.</p> <p>4. De CTO/PCPO neemt binnen 8 weken een besluit over de toelaatbaarheid, waarbij de looptijd en de bekostigingscategorie van de TLV worden bepaald.</p> <p>5. De aanvragende school en ouders ontvangen een getekend exemplaar van de TLV.</p> <p>6. In het schooljaar waarin de looptijd van de TLV eindigt kan, indien noodzakelijk een verlenging worden aangevraagd.</p>

Het OPP dient in elk geval inzicht te geven in de cognitief-didactische ontwikkeling van de leerling, het functioneren op school, de daarbij belemmerende en beschermende factoren en de ondersteuningsbehoefte. Of daarnaast nog aanvullende informatie nodig is, is ter beoordeling van de CTO/PCPO.

Route verlenging TLV VSO

Situatie	Aanvraag door	Indienen bij	Vereisten	Afhandeling en afgifte
<p>1. De leerling is ingeschreven bij een VSO-school binnen de regio Zuid-Limburg.</p> <p>2. Er is al een TLV afgegeven door SWV Zuid-Limburg.</p> <p>3. De TLV eindigt op 31-7 van het huidige schooljaar.</p> <p>4. Na een tussentijds maatwerkarrangement wordt besloten dat een TLV-aanvraag de logische volgende stap is.</p>	De VSO-school waar de leerling op dat moment is ingeschreven.	<p>1. De commissie van toeleiding van het SWV, via LDOS of OT.</p> <p>2. Een TLV-aanvraag kan gedurende het gehele schooljaar worden ingediend.</p> <p>3. Om vóór het einde van het schooljaar te kunnen worden afgehandeld, dient een TLV-aanvraag <u>uiterlijk 1 juni</u> voor het einde van het schooljaar bij de CTO/PCPO binnen te zijn.</p>	<p>1. Een aanvraagformulier incl. recent en ondertekend OPP met uitsluitend de informatie die nodig is om de toelaatbaarheid te kunnen beoordelen.</p> <p>2. Een motivering voor de verlenging van de TLV</p> <p>3. Een getekende toestemmingsverklaring</p> <p>4. Een gedragswetenschapper heeft meegekeken en geadviseerd</p> <p>5. De ouders en leerling vanaf 16 jaar hebben inzage gehad in het OPP, vandaar de ondertekening.</p> <p><i>(Een aanvraag wordt door de CTO/PCPO volledig verklaard als aan alle vereisten is voldaan)</i></p>	<p>1. Als de aanvraag niet compleet is, krijgt de aanvragende school 3 weken de tijd om aanvullende informatie aan te leveren.</p> <p>2. Wanneer de aanvraag na 3 weken nog niet volledig is, sluit de CTO/PCPO het dossier, zonder besluit over de toelaatbaarheid.</p> <p>3. Zodra de aanvraag volledig is, geven 2 onafhankelijk deskundigen hun advies t.a.v. de aanvraag.</p> <p>4. De CTO/PCPO neemt binnen 8 weken een besluit over de toelaatbaarheid, waarbij de looptijd en de bekostigings-categorie van de TLV worden bepaald.</p> <p>5. De aanvragende school en ouders ontvangen een getekend exemplaar van de TLV.</p> <p>6. In het schooljaar waarin de looptijd van de TLV eindigt kan, indien noodzakelijk een verlenging worden aangevraagd.</p>

Het OPP dient in elk geval inzicht te geven in de cognitief-didactische ontwikkeling van de leerling, het functioneren op school, de daarbij belemmerende en beschermende factoren en de ondersteuningsbehoefte. Of daarnaast nog aanvullende informatie nodig is, is te beoordelen van de CTO/PCPO.

Route 1^e aanmelding praktijkonderwijs (PrO)

Situatie	Aanvraag door	Indienen bij	Vereisten	Afhandeling en afgifte
1. De leerling staat ingeschreven op een school voor BaO, SBO of SO 2. De leerling heeft geen inschrijving in Nederland 3. De leerling is aangemeld bij een PrO-school binnen de regio Zuid-Limburg.	De PrO-school waar de leerling is aangemeld.	1. De commissie van toeleiding van het SWV, via LDOS of OT. 2. Een TLV-aanvraag PrO kan gedurende het gehele schooljaar worden ingediend. 3. Om vóór het einde van het schooljaar te kunnen worden afgehandeld, dient een TLV-aanvraag <u>uiterlijk 1 juni</u> voor het einde van het schooljaar bij de CTO/PCPO binnen te zijn.	1. Een aanvraagformulier incl. recent en ondertekend OPP met uitsluitend de informatie die nodig is om de toelaatbaarheid te kunnen beoordelen. 2. Een uitdraai van het leerlingvolgsysteem van de basisschool. 3. De IQ-gegevens van de leerling. 4. Een getekende toestemmingsverklaring. 5. Een gedragswetenschapper heeft meegekeken en geadviseerd. 6. De ouders hebben inzage gehad in het OPP, vandaar de ondertekening. <i>(Een aanvraag wordt door de CTO/PCPO volledig verklaard als aan alle vereisten is voldaan)</i>	1. Als de aanvraag niet compleet is, krijgt de aanvragende school 3 weken de tijd om aanvullende informatie aan te leveren. 2. Wanneer de aanvraag na 3 weken nog niet volledig is, sluit de CTO/PCPO het dossier, zonder besluit over de toelaatbaarheid. 3. Zodra de aanvraag volledig is, geven 2 onafhankelijk deskundigen hun advies t.a.v. de aanvraag. 4. De CTO/PCPO neemt binnen 8 weken een besluit over de toelaatbaarheid. 5. Een TLV voor PrO wordt voor de gehele VO-periode afgegeven, een verlenging aanvragen is niet nodig.

De informatie die nodig is om een TLV-aanvraag PrO te kunnen beoordelen is aan strikte criteria gebonden. Naast het OPP zijn daarom LVS- en IQ-gegevens vereist. Of daarnaast nog aanvullende informatie nodig is, is te beoordeling van de CTO/PCPO.

Route zij-instroom praktijkonderwijs (PrO)

Situatie	Aanvraag door	Indienen bij	Vereisten	Afhandeling en afgifte
1. De leerling is ingeschreven bij een school voor V(S)O-onderwijs binnen de regio Zuid-Limburg. 2. De leerling zal worden aangemeld bij een PrO-school binnen de regio Zuid-Limburg. <i>(De woonplaats van de leerling is niet van belang)</i>	De PrO-school waar de leerling is aangemeld <i>(De VO-school waar de leerling op dat moment staat ingeschreven mag de aanvraag ook doen, mits in samenspraak met de PrO-school)</i>	1. De commissie van toeleiding van het SWV, via LDOS of OT. 2. Een TLV-aanvraag PrO kan gedurende het gehele schooljaar worden ingediend. 3. Om vóór het einde van het schooljaar te kunnen worden afgehandeld, dient een TLV-aanvraag <u>uiterlijk 1 juni</u> voor het einde van het schooljaar bij de CTO/PCPO binnen te zijn.	1. Een aanvraagformulier incl. recent en ondertekend OPP met uitsluitend de informatie die nodig is om de toelaatbaarheid te kunnen beoordelen. 2. Een overzicht van de leervorderingen 3. De IQ-gegevens van de leerling. 4. Een getekende toestemmingsverklaring. 5. Een gedragswetenschapper heeft meegekeken en geadviseerd. 6. De ouders en leerling vanaf 16 jaar hebben inzage gehad in het OPP, vandaar de ondertekening. <i>(Een aanvraag wordt door de CTO/PCPO volledig verklaard als aan alle vereisten is voldaan)</i>	1. Als de aanvraag niet compleet is, krijgt de aanvragende school 3 weken de tijd om aanvullende informatie aan te leveren. 2. Wanneer de aanvraag na 3 weken nog niet volledig is, sluit de CTO/PCPO het dossier, zonder besluit over de toelaatbaarheid. 3. Zodra de aanvraag volledig is, geven 2 onafhankelijk deskundigen hun advies t.a.v. de aanvraag. 4. De CTO/PCPO neemt binnen 8 weken een besluit over de toelaatbaarheid. 5. Een TLV voor PrO wordt voor de gehele VO-periode afgegeven, een verlenging aanvragen is niet nodig.

* De informatie die nodig is om een TLV-aanvraag pro te kunnen beoordelen is aan strikte criteria gebonden. Naast het OPP zijn daarom LVS- en IQ-gegevens vereist. Of daarnaast nog aanvullende informatie nodig is, is te beoordeling van de CTO.